

(NİHAVENT ŞARKI)

'MASAL MI SANDIN AŞKI,,?

USULU : DEĞİŞİK
♩ : 160

BESTE: Y.MÜH.ERDOĞAN BERKER
GÜFTE: DR. BEKİR MUTLU

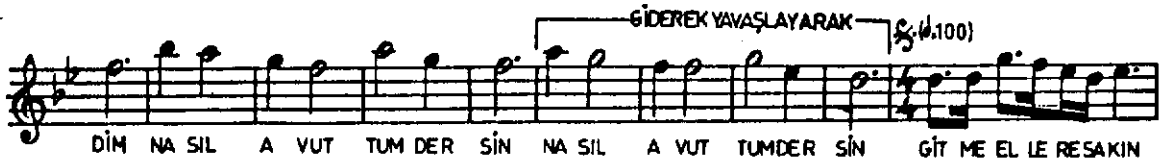
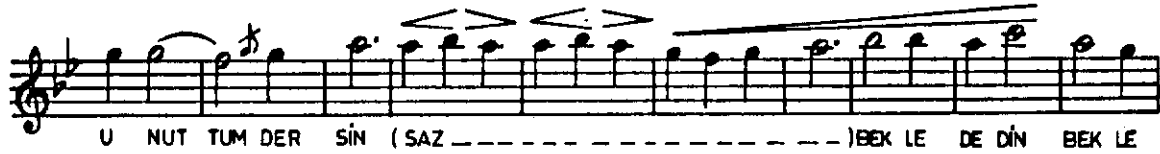
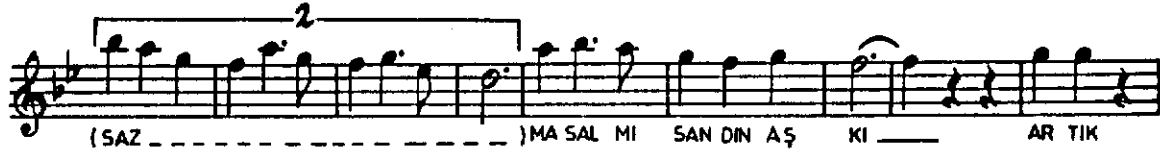
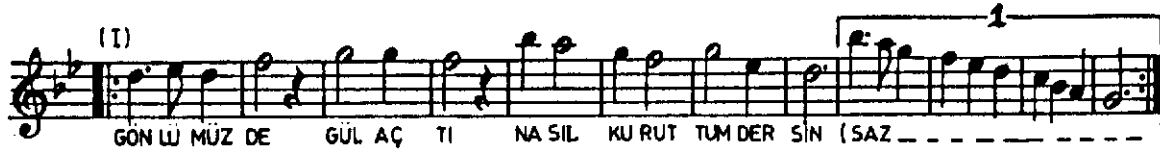
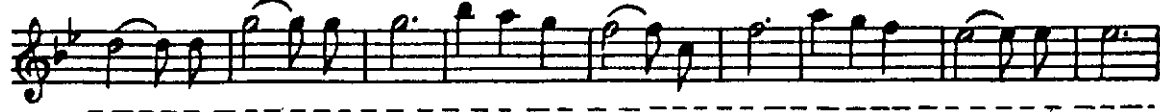

(1)

SEN VE FA LI SEV Gİ LİM AŞK SIN NEŞ E SIN NAZ SIN

(SAZ) ŞA KA YAP

TN B Lİ RİM EL SÖ ZÜ NE _ UY MAZ SIN (SAZ)

ŞU KALP BE Nİ Bİ RAK SA SEN BE Nİ Bİ RAK MAZ SIN SEN BE Nİ Bİ RAK MAZ SIN

Giderek yavaşlayacak

Gönlümüzde gül açtı nasıl kuruttum dersin
 Masal mı sandın aşkı artık unuttum dersin
 Bekle dedin bekledim nasıl avuttum dersin

Gitme ellere sakın ömür geçiyor her an
 Ne gül kalır ne gonca bana döndüğün zaman

Sen vefalı sevgilim aşksın neş'esin nazsın
 Şaka yaptın bilirim el sözüne uymazsın
 Şu kalp beni bıraksa sen beni bırakmazsın

- N a k a r a t -